

PREZADO CLIENTE,

Buscando oferecer um ambiente de conforto e bem-estar a todos os clientes, adotamos normas e procedimentos de boa convivência, conforme abaixo:



O ambiente é filmado constantemente e as imagens são confidenciais e protegidas nos termos da lei.



Não é permitido ouvir e/ou tocar música em volume alto em aparelhos ou instrumentos musicais.

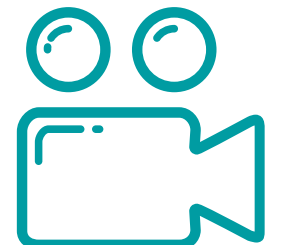

Não é permitida a captação de imagens nas dependências do shopping, salvo previamente autorizado.

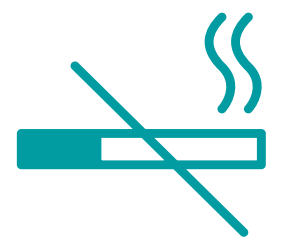

É proibido fumar no shopping conforme legislação vigente.



É desejável a utilização de trajes apropriados nas dependências do shopping, que incluem camisas e calçados.



Grupos acima de cinco pessoas podem ser orientados a se dispersarem.



É proibido arremessar objetos no shopping, correr ou escalar.



Não é permitido sentar em locais que não sejam para essa finalidade, bem como apoiar-se em locais inapropriados.



Não é permitido o consumo de bebidas alcoólicas fora dos setores específicos de alimentação.



A distribuição de folhetos só pode ocorrer com autorização prévia da administração.



É proibido circular com bicicletas, patins ou similares nas dependências do shopping.

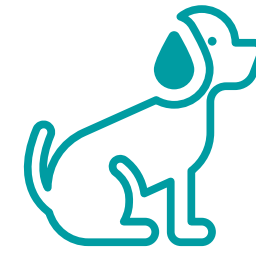

É permitido o acesso de animais domésticos, desde que obedecendo a legislação vigente.

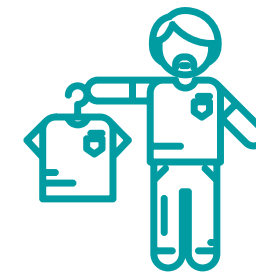

É proibida a entrada de vendedor ambulante.



Não é permitido serviço de tele-entrega dentro do empreendimento.



É proibido o uso de capacete ou qualquer acessório que cubra o rosto do visitante.



Não é permitido o uso de fantasias e/ou máscaras sem prévia autorização.



É proibido o porte de armas dentro do empreendimento.



É proibido abordar clientes para responder pesquisas de qualquer natureza sem prévia autorização da Administração.



Não é permitido deitar no mobiliário do shopping, incluindo cadeiras, sofás e demais formatos.



As áreas restritas não devem ser acessadas sem prévia autorização.



Não é permitido adotar quaisquer atitudes e comportamentos que incomodem ou prejudiquem, direta ou indiretamente, os demais clientes do shopping.

O não cumprimento destes procedimentos e condutas podem restringir o acesso ou permanência de qualquer pessoa em nossas dependências.